Folio 013 - **Crac'h** - De 153 à 165 >> 10,5 Km.

MENHIRS, DOLMENS ET BOIS DE PINS

C'est à une promenade champêtre que nous invite la traversée de Crac'h. Ici le tour du golfe doit s'éloigner des côtes pour passer derrière trois grandes propriétés. Serpentant à mi-chemin entre la rivière de Crac'h et le Golfe du Morbihan, notre chemin passe à proximité de plusieurs sites mégalithiques remarquables : le dolmen de Kervin-Brigitte (près de la chapelle), ou encore, l'allée couverte du Luffang dont il ne reste que les piliers. Ce sont en fait les vestiges d'un grand cairn (ou tumulus), qui recouvrait une sépulture composée d'un couloir menant à une chambre mortuaire. De ce tombeau ne demeurent que les piliers qui supportaient les dalles de plafond, disparues depuis longtemps après avoir été débitées, sans doute comme pierres à bâtir.

Au nord, puis au sud du bourg de Crac'h, le sentier traverse de petits massifs boisés de pins maritimes. C'est au XVIIIe siècle que l'on commença à planter sur le littoral atlantique cet arbre originaire de Méditerranée. Le but était de fixer les dunes et de reconstituer rapidement un couvert forestier sur les grandes étendues de littoral qui avaient été défrichées pour les besoins de l'agriculture. De grands ministres, avant la Révolution puis sous l'Empire, menèrent de vraies campagnes de reboisement rendues nécessaires par une déforestation massive depuis des siècles. On a du mal à imaginer, aujourd'hui, à quel point nos paysages côtiers étaient encore dénudés au début du XXe siècle, comme le montrent les photographies de l'époque.

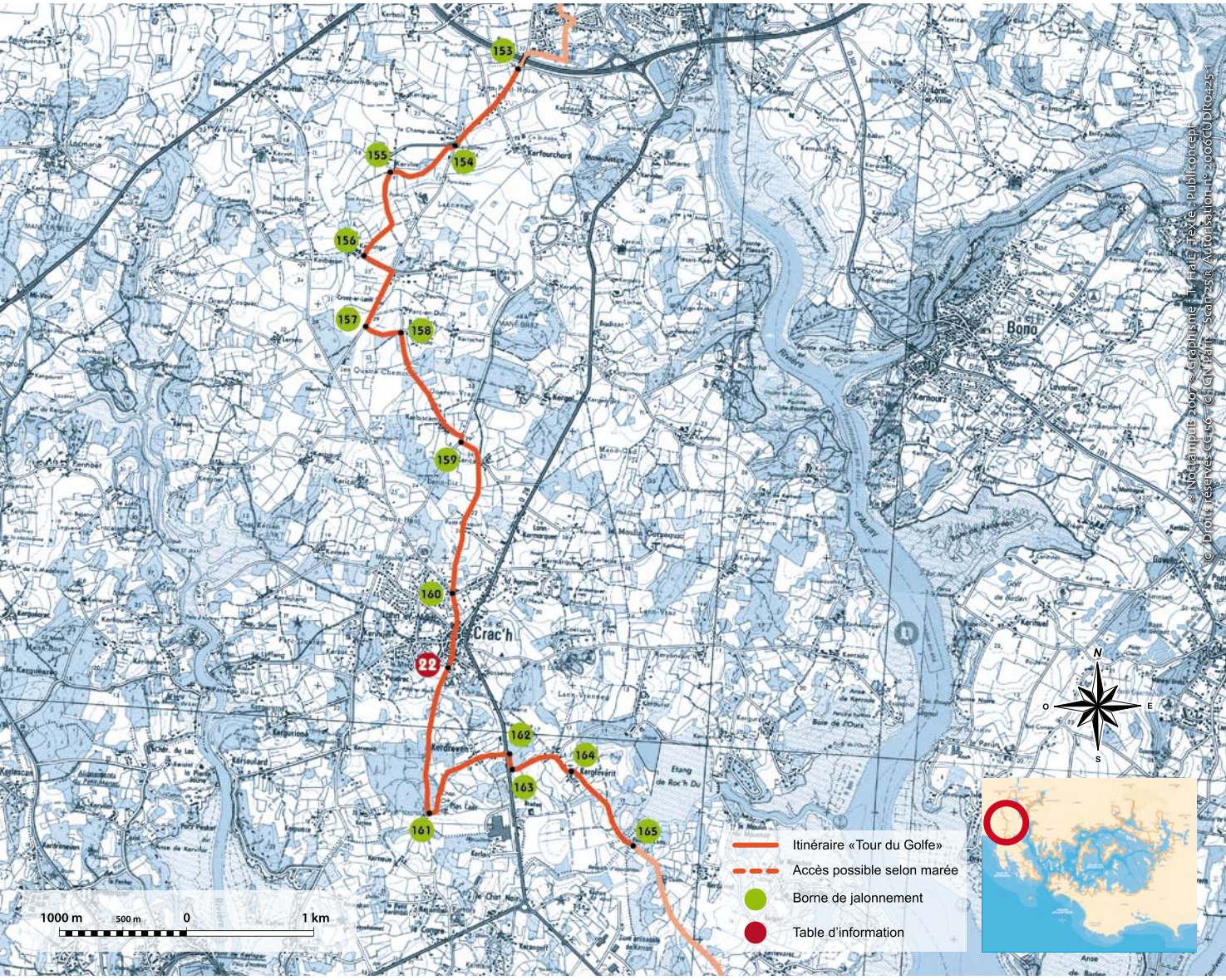

© NoCampus 2007 - Graphisme : H. Hatz / Texte : Publiconcept
© Droits réservés CCGG - CLGN Paris - Scan 25® Autorisation n° 2006CUDR02-25-1

CONSEIL GÉNÉRAL DU MORBIHAN
02 97 54 80 66
www.morbihan.fr

Morbihan
Conseil général